



MINISTERUL TRANSPORTURILOR ȘI INFRASTRUCTURII

DIRECȚIA GENERALĂ PROGRAME EUROPENE TRANSPORT

DAR9
Hollu

ADR SUD MUNTENIA
Agenta pentru dezvoltare regională
ADR SUD MUNTENIA
INTRARE / DESIRE
NR. 856/ADR/13.12.22

Nr. 15/12
Data: 15.12.2022

Gilda

[Signature]

Către: Ministerul Investițiilor și Proiectelor Europene
În atenția: Doamnei Laura Marinas, Director general DGPCS

Referitor: Prioritizarea investițiilor aferente infrastructurii rutiere - legături rutiere primare și secundare - ADR Sud-Muntenia

Având în vedere cerința transmisă pe e-mail prin care ne solicitați analizarea și emiterea unui punct de vedere cu privire la actualizarea listei de proiecte prioritare pentru domeniul infrastructurii rutiere județene ce urmează a fi depuse în cadrul Programului Regional Sud-Muntenia 2021-2027 pentru asigurarea conectivității drumurilor județene prioritare propuse la rețeaua TEN-T primară și sau/secundară și corelarea acestora cu Programul Investițional (PI) pentru dezvoltarea infrastructurii de transport pentru perioada 2021-2030, vă rugăm să regăsiți anexat lista validată de către Ministerul Transporturilor și Infrastructurii pentru Prioritatea 1 și Prioritatea 2, conform cerinței dumneavoastră.

Cu deosebită considerație,

Director general

Felix ARDELEAN

[Signature]

3

[illegible]

						zona localitatii Tandareu.	Prin urmare, MTI sustine investitiile in modernizarea DJ201: intersecție cu DJ213A (Măculești) - intersecție cu DJ212; intersecție cu DJ201 - intersecție cu DN2A (Tandareu) în completarea cu rețeaua primară și secundară din Programul Investițional (PI) pentru dezvoltarea infrastructurii de transport pentru perioada 2021-2030.
6	Prehora	2				Varianta ocolitoare Vălenii de Munte	20.800 DN1A funcționează ca variantă de rezervă pentru transportul de marfă pentru DN1 pe coridorul București-Ploiești-Spasey, coridor eficient pe rețeaua rutieră primară și cea TEN-T Comprehensivă, fiind utilitată pentru transportul de marfă în perioadele de restricție a circulației pe DN1 pentru vehiculele rutiere cu masa totală medimă autorizată mai mare sau egală cu 7,5 tone.
7	Teleorman	2				Resabilitare și modernizare DJ 546, Turnu Măgurele - limită județ OR	40.000 DJ 546 se conectează la rețeaua rutieră primară și TEN-T CORE pe sectorul București-Alexandrie-Craiova și la rețeaua rutieră primară și TEN-T Comprehensivă (Vibora TEN-T Core în urma revizuirii regulamentului TEN-T) și cu rețeaua feroviară primară (coridor TEN-T CORE magistrală 100) în dreptul localității Dăneasa. Chiar dacă proiectul este doar până la limita județului OR, DJ 546 se continuă până la nord de orașul Slatina, conectând două rețele rutiere primare și reprezentând o variantă de rezervă rutieră nord-sud de la Dăneasa (rețeaua TEN-T Core a căilor navigabile) până la Slatina și Drăgășani în lungul valii Olului, asigurând conectivitatea Duratilor cu rețeaua TEN-T rutieră și feroviară.
TOTAL:							214.457

Aprobat
Felix ANDREI





MINISTERUL TRANSPORTURILOR ȘI INFRASTRUCTURII

DIRECȚIA GENERALĂ PROGRAME EUROPENE TRANSPORT



Gilda
Nr. 53050
Data: 25.01.2023
Calin

Către: AGENȚIA DE DEZVOLTARE REGIONALĂ NORD-VEST
Domnul Director General Liviu Gabriel MUȘAT

Ref: analiză drumuri județene (jud. Prahova)

Având în vedere adresa dvs. cu nr. 256/2023 și înregistrată în cadrul Ministerului Transporturilor și Infrastructurii cu nr. 53050/2023 referitoare la solicitarea de analiză și avizare din punct de vedere al conectivității directe sau indirecte la rețeaua rutieră și feroviară primară și secundară din cadrul Programului Investițional pentru Dezvoltarea Infrastructurii de Transport pentru perioada 2021-2030 (PI 2021-2030) a sectoarelor de drum județean menționate, vă comunicăm că toate cele 10 sectoare de drum propuse de către Consiliul Județean Prahova, se intersectează direct sau indirect cu rețeaua rutieră și feroviară primară și secundară din cadrul PI 2021-2030.

Atașat vă transmitem atașat rezultatul analizei Biroului Master Plan, în conformitate cu OUG 88/2020, pentru cele 10 sectoare de drum județean propuse.

Cu stimă,

DIRECTOR GENERAL
FELIX ARDELEAN

ANALIZA BIRGOU IMPLEMENTARE MASTER PLAN - DRUMURI JUDEȚENE PROPUSE DE CĂTRE AGENTIA DE DEZVOLTARE REGIONALĂ SUD MUNTENIA - ANALIZA 2							
Nr. crt	Județ	Identificator DJ	Intersecție rețea rutieră primară	Intersecție rețea secundară	Intersecție rețea feroviară primară	Intersecție rețea feroviară secundară	Observații
1	PH	DJ 236	Da - Intersecție DN1	Nu	Nu	Nu	
2	PH	DJ 146	Da, indirect (3 km) prin DN1D - conexiune cu A7 - Nod Dumbrava	Nu	Da, Magistrala 500 Ploiești - Buzău	Nu	Conexiune indirectă la rețeaua rutieră primară prin DN1D (Distanță de 3 km până la nodul rutier A3-A7 Dumbrava)
3	PH	DJ 103S	Da, indirect (4 km) prin DJ146 și DN1D - conexiune cu A7 - Nod Dumbrava	Nu	Nu	Nu	Conexiune indirectă la rețeaua rutieră primară prin DN1D și DJ146 (Distanță de 4 km până la nodul rutier A3-A7 Dumbrava)
4	PH	DJ 100B	Da, indirect (6 km) prin DN1D - conexiune cu A7 - Nod Dumbrava	Nu	Nu	Nu	Conexiune indirectă la rețeaua rutieră primară prin DN1D (Distanță de 6 km până la nodul rutier A3-A7 Dumbrava)
5	PH	DJ 139	Da, indirect (8 km) prin DN1A - conexiune cu A3	Nu	Da, Magistrala 500 Ploiești - Buzău	Nu	Conexiune indirectă la rețeaua rutieră primară prin DN1A (Distanță de 8 km până la A3)
6	PH	DJ 102N	Da, indirect (3 km) prin DN1D - conexiune cu A7 - Nod Dumbrava	Nu	Da, Magistrala 500 Ploiești - Buzău	Nu	Conexiune indirectă la rețeaua rutieră primară prin DN1D (Distanță de 3 km până la nodul rutier A3-A7 Dumbrava)
7	PH	DJ 101S	Da	Nu	Da, Magistrala 300 Ploiești - Brașov	Nu	
8	PH	DJ 101R	Da	Nu	Da, Magistrala 300 Ploiești - Brașov	Nu	
9	PH	DJ 101P	Da	Nu	Da, Magistrala 300 Ploiești - Brașov	Nu	
10	PH	DJ 100E	Da	Nu	Da, Magistrala 300 Ploiești - Brașov	Nu	

AM Sud Muntenia (Mihaela Anastase)

From: cosmin.paunescu@fonduri.mt.ro
Sent: joi, 26 ianuarie 2023 13:58
To: amsudmuntenia@adrmuntenia.ro; gabriela.calin@adrmuntenia.ro; 'Gilda Niculescu'
Cc: 'Felix ARDELEAN'; cabinet.savoIU@mt.ro
Subject: Verificarea conectivității infrastructurii rutiere județene - legături rutiere primare și secundare (județul Prahova).
Attachments: Adresa MTI nr 53050 - analiza jud Prahova.pdf; Bitdefender.txt

Bună ziua,
Atașat vă transmit adresa MTI cu nr. 53050/2023 referitoare la verificarea conectivității infrastructurii rutiere județene - legături rutiere primare și secundare (județul Prahova).
Vă stăm la dispoziție pentru informații suplimentare.
Toate cele bune,

Cosmin PĂUNESCU
Șef Birou

Ministerul Transporturilor și Infrastructurii
Direcția Generală Programe Europene Transport
Biroul Master Plan

A: Bulevardul Dinicu Golescu nr. 38, sector 1, București, cod 010873
T: +40 374.808.115
M: cosmin.paunescu@fonduri.mt.ro



MINISTERUL TRANSPORTURILOR ȘI INFRASTRUCTURII
București, România



rețea rutieră primară PI
rețea rutieră secundară PI
DJ Analiza 1 - Septembrie 2020
DJ Analiza 2 - Ianuarie 2023
limită ADR S

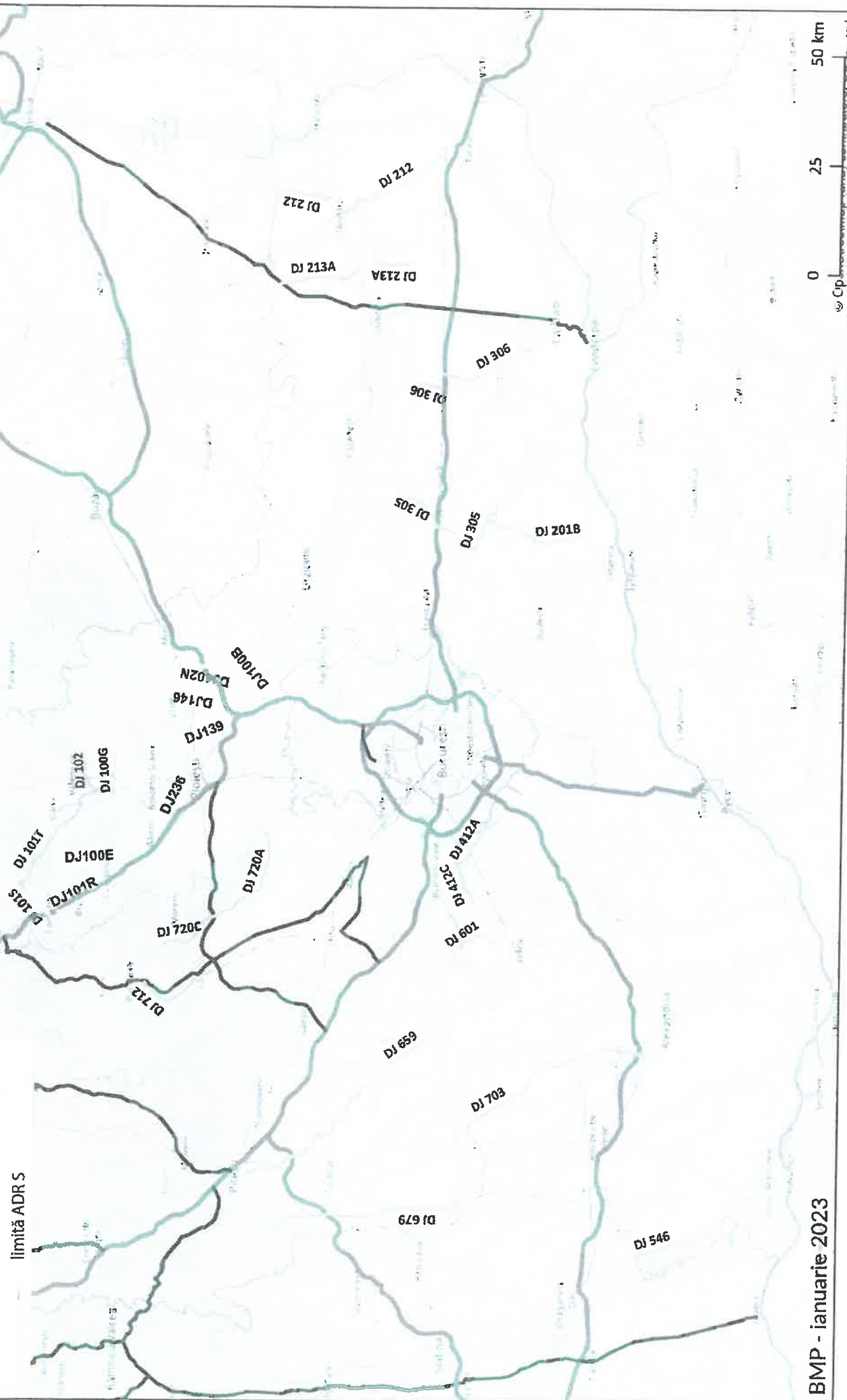

BMP - ianuarie 2023

LEGENDĂ

- rețea feroviară primară PI
- rețea feroviară secundară PI
- DJ Analiza 1 - Septembrie 2020
- DJ Analiza 2 - Ianuarie 2023
- limită ADR S



MINISTERUL TRANSPORTURILOR ȘI INFRASTRUCTURII
Direcția Generală Programe Europene Transport



BMP - ianuarie 2023

0 25 50 km

Op



DIRECȚIA GENERALĂ PROGRAME EUROPENE TRANSPORT

Nr. 16228

Data: 29.05.2023

Către: AGENȚIA DE DEZVOLTARE REGIONALĂ SUD-MUNTENIA
Domnul Director General Liviu Gabriel MUȘAT
Doamnei Director Gabriela Manuela CĂLIN

Ref: analiză drumuri județene ADR Sud-Muntenia (v2 - mai 2023)

Având în vedere adresa dvs. înregistrată în cadrul Ministerului Transporturilor și Infrastructurii cu nr. 30196/18.05.2023 referitoare la solicitarea de analiză și avizare din punct de vedere al conectivității directe sau indirecte la rețeaua rutieră și feroviară primară și secundară din cadrul Programului Investițional pentru Dezvoltarea Infrastructurii de Transport pentru perioada 2021-2030 (PI 2021-2030) a sectoarelor de drum județean menționate, vă comunicăm următoarele:

- DJ313 se intersectează direct sau indirect cu rețeaua rutieră și feroviară primară și secundară din cadrul PI 2021-2030.

Atașat vă transmitem rezultatul analizei Biroului Master Plan pentru sectorul de drum județean propus.

Cu stimă,

DIRECTOR GENERAL

FELIX ARDELEAN





ANALIZĂ MINGUI MASTER PLAN - DRUMURI JUDEȚENE PROPUSE DE CĂTRE AGENTIA DE DEZVOLTARE REGIONALĂ SUD MUNTENIA - versiunea 2 - mai 2023							Observații	Realizat anexă
Mtr. crt.	Indicativul DJ	Intersecție rețea rutieră primară	Intersecție rețea rutieră secundară	Intersecție rețea feroviară primară	Intersecție rețea feroviară secundară	Observații	Realizat anexă	
1	AG DJ 679	Da - Intersecția A Craiova - Pitești	Nu	Nu	Da - Intersecția CF Craiova - Pitești			
2	AG DJ 659	Da - Intersecția A Craiova - Pitești; A București - Pitești - Sibiu	Da - Intersecția DX Pitești - Brașov; TR Pitești - Rm. Vilcea	Nu	Da - Intersecția CF Craiova - Pitești - Sibiu			
3	CL DJ 2015	Da - Indirect (20 km) prin DJ305 la A București - Constanța	Nu	Da - Indirect (20 km) prin DJ305 - Halta Presana (CF București - Constanța)	Nu	Conexiune indirectă la rețeaua primară prin DJ305 pentru sectorul rutier (20 km distanță față de A București - Constanța) Conexiune indirectă la rețeaua primară prin DJ305 pentru sectorul feroviar (20 km distanță față de Halta Presana din cadrul CF București - Constanța)		
4	CL DJ 305	Da - Intersecția A București - Constanța	Nu	Da - Halta Presana (CF București - Constanța)	Nu			
5	CL DJ 313	Da - Indirect (5 km) prin DN3 la A București - Constanța (Halta - Gara)	Nu	Da - Indirect (5 km) prin DN3 - Gara Lețu (CF București - Constanța)	Nu	Conexiune indirectă la rețeaua primară prin DN3 pentru sectorul rutier (5 km distanță față de A București - Constanța) Conexiune indirectă la rețeaua primară prin DN3 pentru sectorul feroviar (5 km distanță față de Gara Lețu din cadrul CF București - Constanța)		
6	CL DJ 306	Da - Intersecția A București - Constanța	Nu	Da - Drapoș Vodă (CF București - Constanța)	Nu			
7	DB DJ 712	Nu	Da - Intersecția TR Târgoviște - Sinaia	Nu	Nu			
8	DB DJ 720C	Ploiești	Nu	Nu	Nu			
9	DB DJ 720A	Ploiești	Nu	Nu	Nu			
10	GR DJ 412A	Craiova	Nu	Da - Halta Zoni (CF București - Craiova)	Nu			
11	GR DJ 412C	Nu	Nu	Da - Indirect (8 km) prin DN61 - Vadu Lat (CF București - Craiova)	Nu	Conexiune indirectă la rețeaua primară prin DN61 pentru sectorul feroviar (8 km distanță față de stația Vadu Lat din cadrul CF București - Craiova)		
12	GR DJ 601	Nu	Nu	Da - Indirect (8 km) prin DJ601 (Jud. TR) - stația Vidale	Nu	Conexiune indirectă la rețeaua primară prin DJ601 (Jud. TR) pentru sectorul feroviar (8 km distanță față de stația Vidale din cadrul CF București - Craiova)		
13	IL DJ 213A	Nu	Da - Indirect (8 km) prin DJ201 la TR Căllărași - Șoborău - Brăila	Da - Indirect (8 km) prin DJ201 la Stația Tâmbănești (CF Fetești - Flurei)	Nu	Conexiune indirectă la rețeaua secundară prin DJ201 pentru sectorul rutier (8 km distanță față de TR Căllărași - Șoborău - Brăila) Conexiune indirectă la rețeaua primară prin DJ201 pentru sectorul feroviar (15 km distanță față de Gara Tâmbănești din cadrul CF Fetești - Flurei)		
14	IL DJ 212	Nu	Nu	Da - Indirect (8 km) prin DN2A la Stația Tâmbănești (CF Fetești - Flurei)	Nu	Conexiune indirectă la rețeaua primară prin DN2A pentru sectorul feroviar (8 km distanță față de Gara Tâmbănești din cadrul CF Fetești - Flurei)		
15	PH DJ 1015	Da - Intersecția A Ploiești - Brașov	Nu	Nu	Nu	Conexiune indirectă la rețeaua primară prin DJ1015 pentru sectorul rutier (20 km distanță față de A Ploiești - Brașov)		
16	PH DJ 1021	Da - Indirect (20 km) prin DJ1015 la A Ploiești - Brașov	Nu	Nu	Nu	Conexiune indirectă la rețeaua primară prin DJ1015 și DJ1021 pentru sectorul rutier (20 km distanță față de A Ploiești - Brașov)		
17	PH DJ 1017	Da - Indirect (20 km) prin DJ1015 la A Ploiești - Brașov	Nu	Nu	Nu	Conexiune indirectă la rețeaua primară prin DJ1015 pentru sectorul rutier		
18	PH DJ 102	Da - Indirect prin DJ1015 la A Ploiești - Brașov	Nu	Nu	Nu	Conexiune indirectă la rețeaua primară prin DJ1015 pentru sectorul rutier		
19	PH DJ 1006	Da - Indirect prin DJ1015 la A Ploiești - Brașov	Nu	Nu	Nu	Conexiune indirectă la rețeaua primară prin DJ1015 pentru sectorul rutier		
20	TR DJ 703	Da - Intersecția DX București - Craiova	Nu	Da - Intersecția Halta Vârșapele (CF București - Craiova)	Nu	Conexiune indirectă la rețeaua primară prin DJ1015 pentru sectorul rutier		
21	TR DJ 546	Da - Indirect (17 km) prin DJ546 (Jud. Olt) la DX București - Craiova	Nu	Da - Indirect (18 km) prin DJ546 (Jud. Olt) și DN6 la stația Drăgășnești - Olt (CF București - Craiova)	Nu	Conexiune indirectă la rețeaua primară prin DJ546 și DN6 pentru sectorul feroviar (18 km distanță față de stația Drăgășnești Olt din cadrul CF București - Craiova)		
22	CL DJ 313	Da - Indirect (4 km) prin DN3 la A București - Constanța	Nu	Da - stația CF Dor Măruț (CF București - Constanța)	Nu			



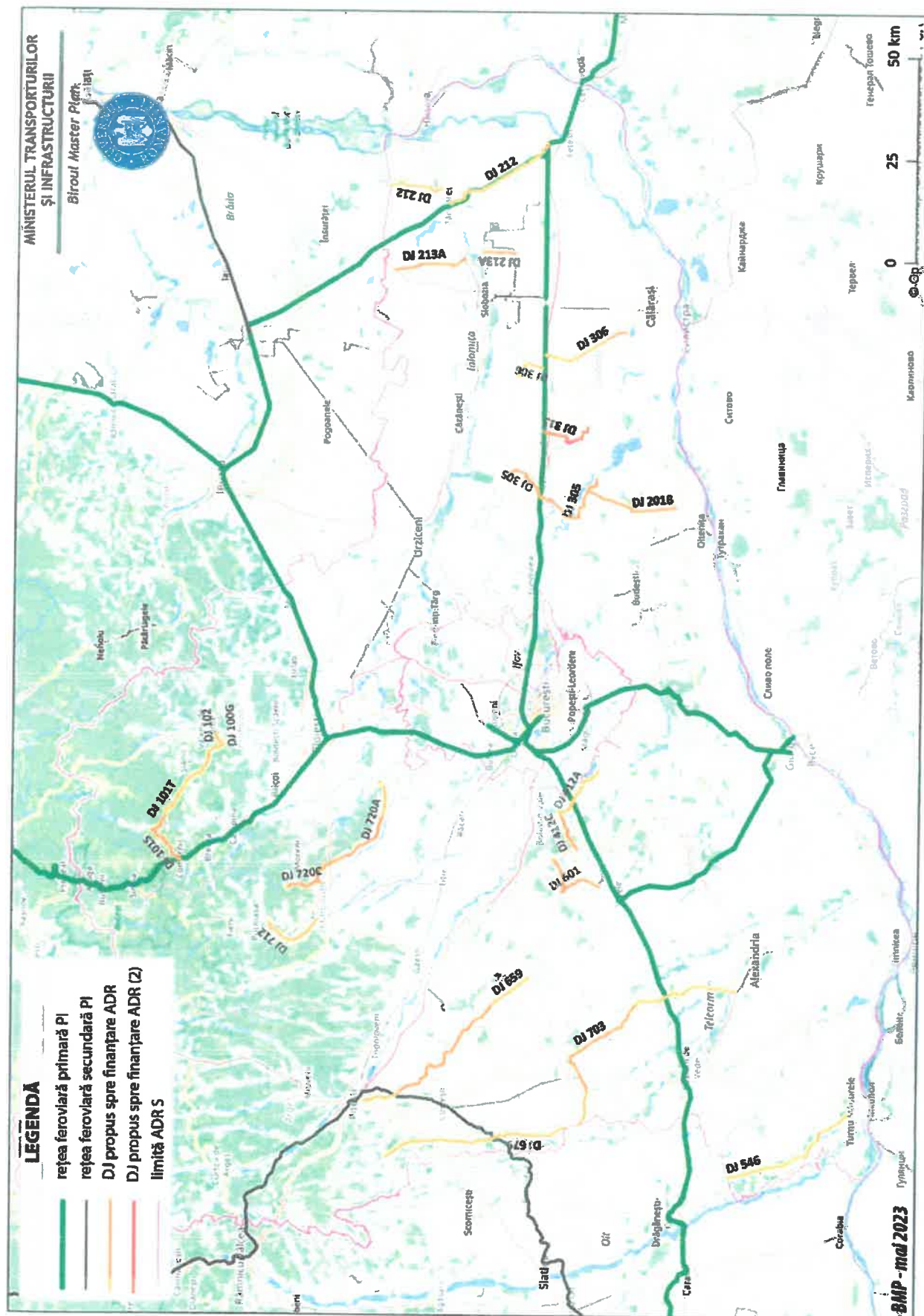

BMP

17/04/2023

Cofinanțat de
Uniunea EuropeanăREGIO
SUD-MUNTENIA
2021-2027
04.04.2023

Nr. 4951/ADRSM

- Către: Ministerul Investițiilor și Proiectelor Europene - Direcția Generală Programare și
Coordonare Sistem
Ministerul Transporturilor și Infrastructurii
- În
atenția: Doamnei Director General Laura MARINAȘ - Ministerul Investițiilor și Proiectelor
Europene
Domnului Secretar de Stat Ionuț-Cristian SĂVOIU - Ministerul Transporturilor și
Infrastructurii
- De la: Agenția pentru Dezvoltare Regională Sud-Muntenia
- Ref.: Verificarea asigurării conectivității infrastructurii rutiere județene, legături rutiere
primare și secundare (județul Călărași)
- ☐ Urgent ☐ Spre informare ☐ Spre comentarii ☒ Rugăm răspundeți

Stimată Doamnă Director General,
Stimate Domnule Secretar de Stat,

Agenția pentru Dezvoltare Regională Sud-Muntenia a primit în data de 22.03.2023, din partea Consiliului Județean Călărași adresa nr. 5336/21.03.2023 prin care informează ADRSM despre actualizarea protofoliului de proiecte drumuri județene pentru Prioritatea 2, ce urmează a fi depuse în cadrul Programului Regional Sud-Muntenia 2021-2027, Prioritatea 4 - O regiune mai accesibilă.

În acest sens, vă trimitem atașat lista revizuită a drumurilor județene prioritare propuse de către Consiliul Județean Călărași - Prioritatea 2, precum și coordonatele acestora în vederea verificării conectivității directe sau indirecte cu rețeaua rutieră și/sau feroviară primară și/sau secundară din cadrul Programului Investițional pentru dezvoltarea infrastructurii de transport pentru perioada 2021-2030.

Vă rugăm să ne sprijiniți prin transmiterea drumurilor județene prioritare revizuite către Ministerul Transporturilor și Infrastructurii în vederea analizării și emiterii unui punct de vedere cu privire la asigurarea conectivității drumurilor județene prioritare propuse la rețeaua TEN-T primară și sau/secundară.

Pentru detalii suplimentare, vă rugăm să contactați Serviciul Gestionare Program, persoană de contact d-na Andreea Dogaru - Expert, tel. 0725723804.
Vă mulțumim pentru colaborare!

Cu deosebită considerație,

Director General,
Liviu Gabriel MUȘAT

Director,
Direcția Autoritatea de Management PR Sud-Muntenia
Gabriela-Manuela CĂLIN

CĂLIN
GABRIELA-
MANUELA

Semnăt digitală de CALIN
GABRIELA-MANUELA
Data: 2023.04.04
15:36:53 +0300

MUSAT LIVIU-
GABRIEL

Digitally signed by MUSAT LIVIU-
GABRIEL
Date: 2023.04.04 15:43:54 +0300